

# GEOZETA

MARCO ZANETTA GEOMETRA



**COMUNE DI BORGOMANERO**

**PROGETTO DI MODIFICHE INTERNE LOCALE  
COMUNALE SITO PRESSO L'EX TRIBUNALE**

\* \* \*

## **TAVOLA DI PROGETTO**

**Richiedente** \_\_\_\_\_

**COMUNE DI BORGOMANERO**

**Immobile** \_\_\_\_\_

Borgomanero (NO) – Viale Don Minzoni, 34

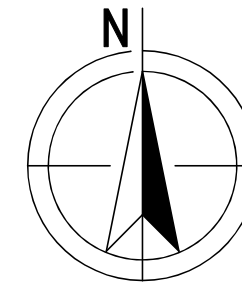

OGGETTO

**PROGETTO DI MODIFICHE INTERNE  
LOCALE COMUNALE SITO PRESSO  
EX TRIBUNALE**

Viale Don Minzoni, 34 - Borgomanero (NO)

RICHIEDENTE

**COMUNE DI BORGOMANERO**

Corso Cavour, 16 - Borgomanero (NO)

CONTENUTO

**ESTRATTI MAPPA C.T. E PRGC**

SCALA

**1/2000**

DATA

**14/01/2026**

MODIFICHE

TAVOLA

**1**

AGGIORNAMENTI

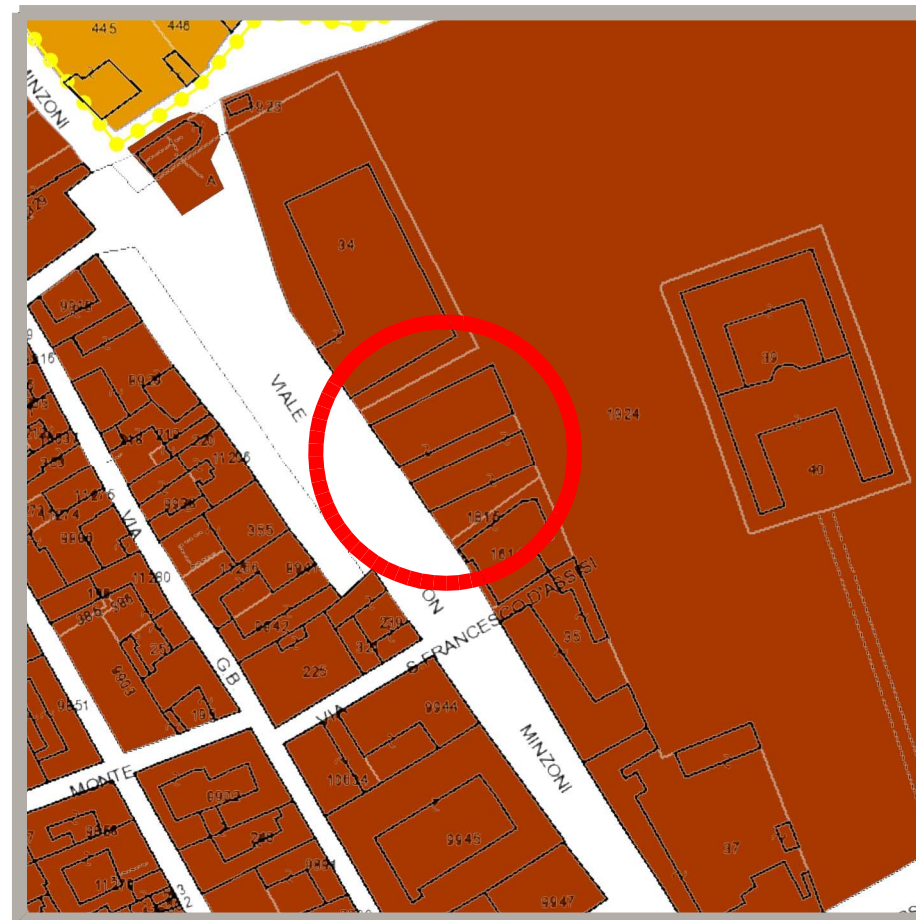

**ESTRATTO DI P.R.G.C.  
COMUNE DI BORGOMANERO  
"CS - area normativa nuclei di antico impianto" - Art. 19**

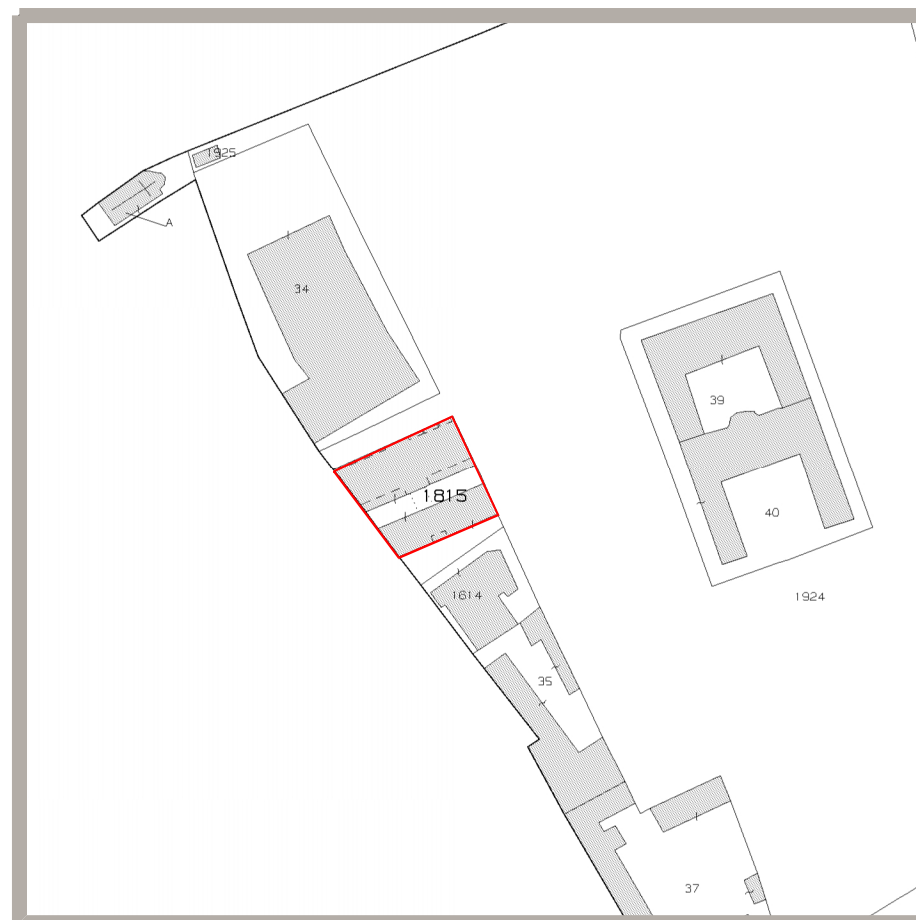

**ESTRATTO DI MAPPA  
CATASTO TERRENI  
COMUNE DI BORGOMANERO  
Foglio 18- Particella 1815  
Scala 1/2000**

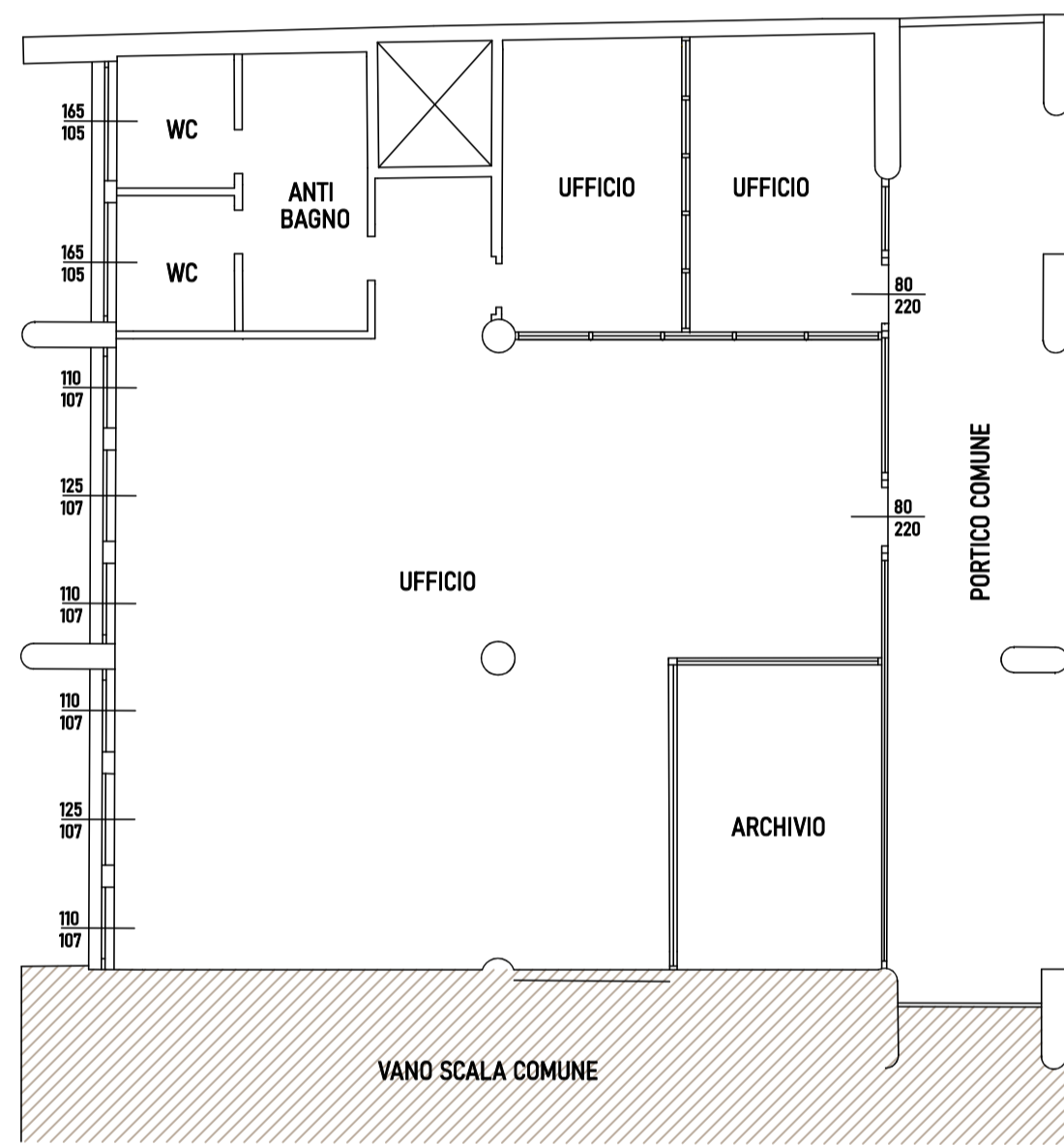

PIANTA PIANO TERRA  
stato di fatto

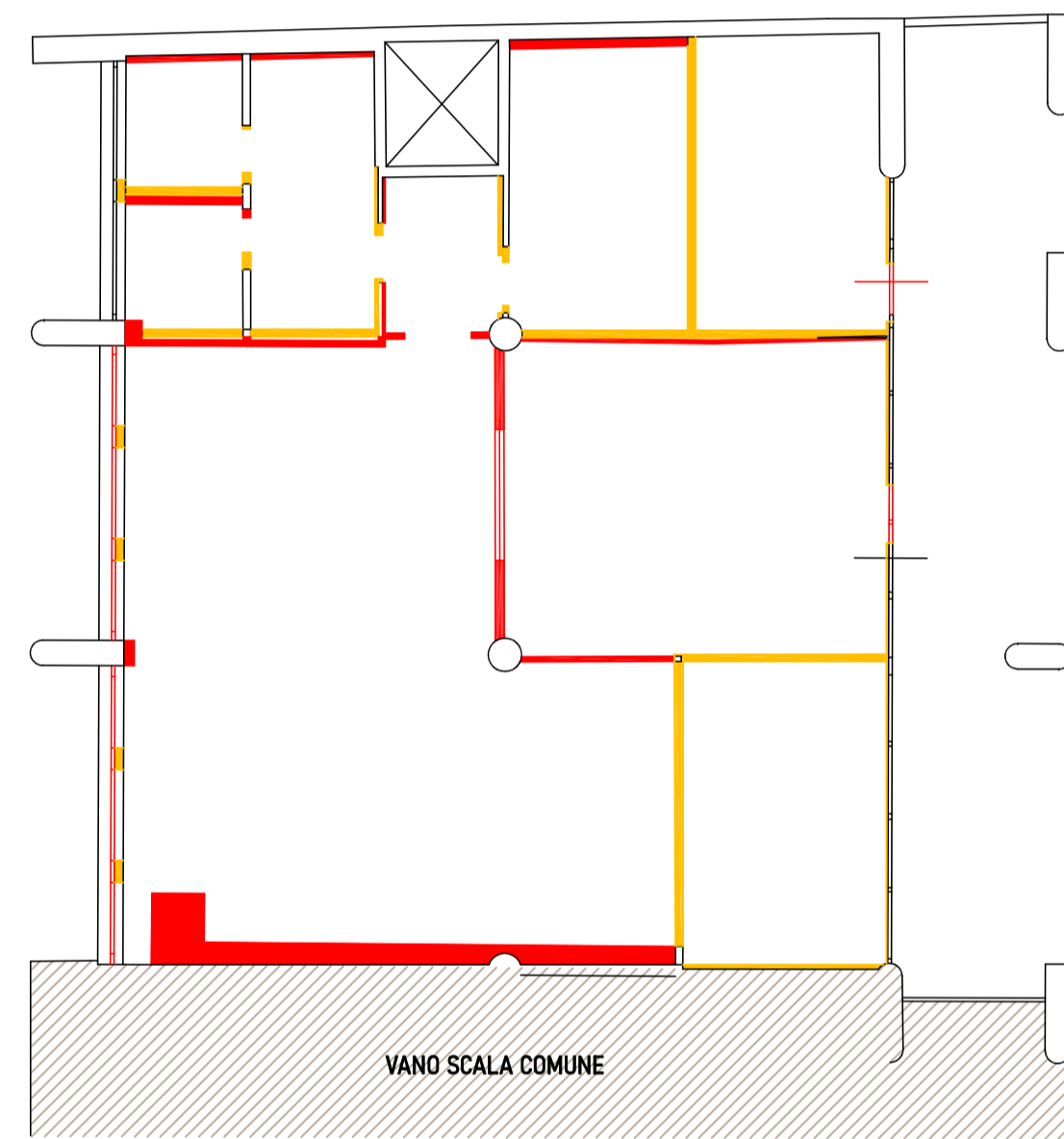

PIANTA PIANO TERRA  
comparativa

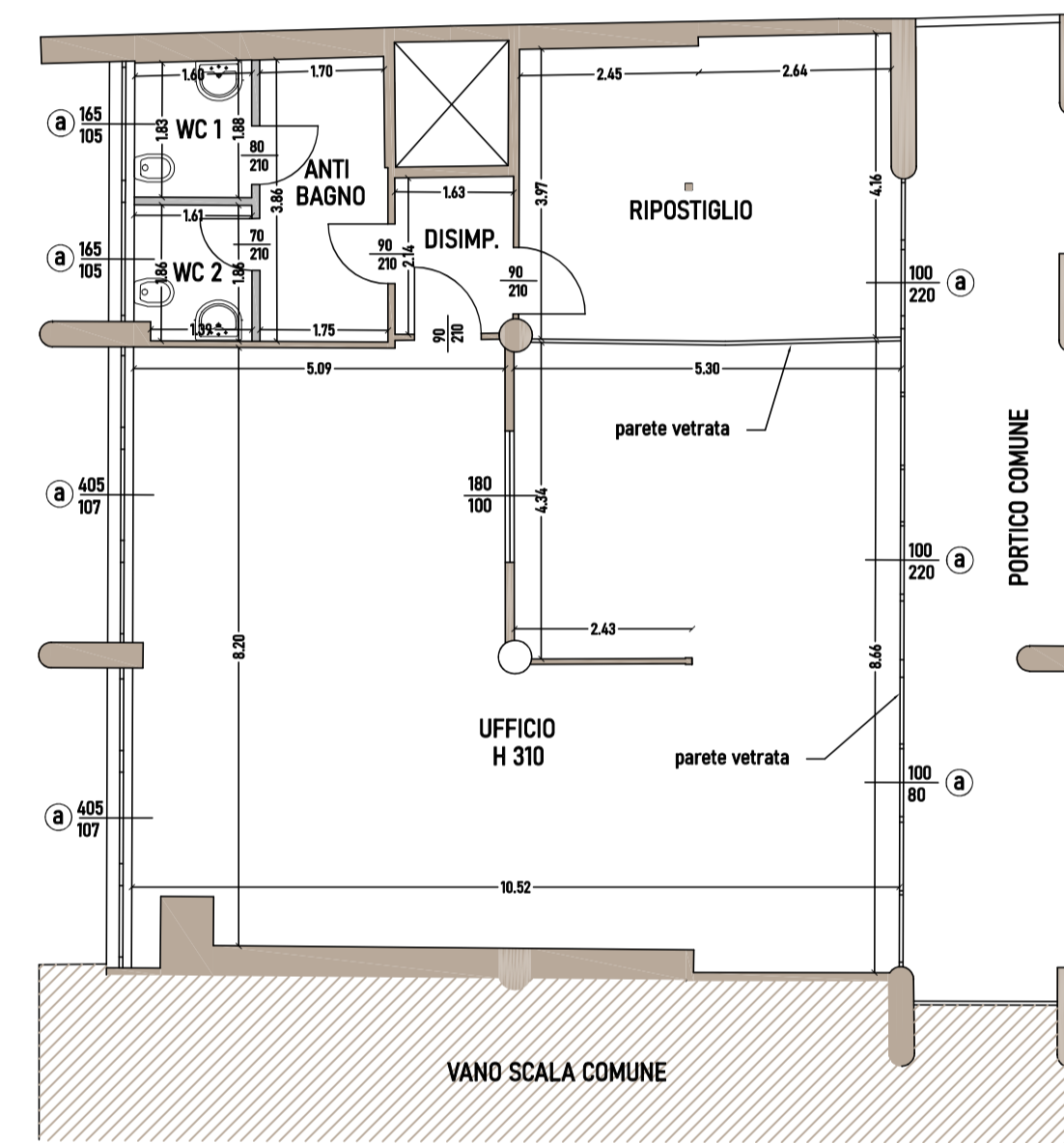

PIANTA PIANO TERRA  
stato di progetto

TABELLA SUPERFICI LOCALI E VERIFICA R.A.I.

Destinazione	Sup. mq	Sup. Fin.	RAI-8
PIANO TERRA			
UFFICIO	86,35	11,65	7,41
DISIMPEGNO	3,45	-----	-----
RIPOSTIGLIO	20,76	2,20	9,43
ANTIBAGNO	6,74	-----	-----
WC 1	2,99	1,73	1,70
WC 2	2,95	1,73	1,73

Ⓢ APRIBILE

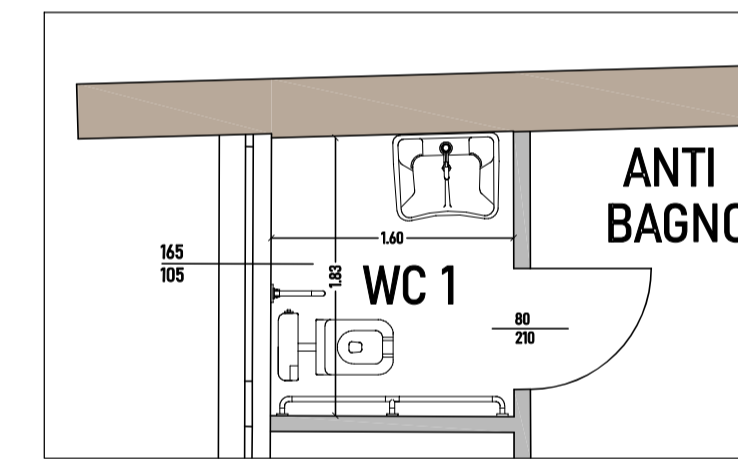

PARTICOLARE WC 1  
SCALA 1/50

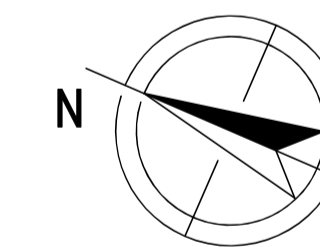

DEMOLIZIONE  
 NUOVA OPERA

OGGETTO

**PROGETTO DI MODIFICHE INTERNE  
LOCALE COMUNALE SITO PRESSO  
EX TRIBUNALE**

Viale Don Minzoni, 34 - Borgomanero (NO)

RICHIEDENTE

**COMUNE DI BORGOMANERO**

Corso Cavour, 16 - Borgomanero (NO)

CONTENUTO

PIANTA PIANO TERRA

Stato di fatto  
Comparativa  
Stato di progetto

SCALA 1/100	TAVOLA <b>2</b>
DATA 14/01/2026	
MODIFICHE	AGGIORNAMENTI