



*Prefettura di Grosseto*  
*Ufficio Territoriale del Governo*

ALLE PREFETTURE- UFFICIO TERRITORIALE DEL  
GOVERNO DELLA REPUBBLICA  
**LORO SEDI**

AI COMUNI DELLA PROVINCIA DI  
**GROSSETO**

**Oggetto:** Ordinanza relativa al servizio cimiteriale.  
**Ordinanza sindacale N.7 del 22/05-2026-**

Per opportuna conoscenza e per quanto di eventuale competenza, si trasmette l'unita  
ordinanza N.7 del 22-05-2026 , inerente all'oggetto, emessa dal Sindaco del Comune di  
Roccastrada(GR).

Il Viceprefetto  
(Corritore)



comune di  
**ROCCASTRADA**  
PROVINCIA DI GROSSETO

U.O. 4 Servizi Tecnici

---

# **ESUMAZIONI ORDINANZE PREVISTE NEL CIMITERO DI MONTEMASSI**

**Allegato A: ubicazione dell' intervento e schema salme**

Prefettura Grosseto - Area\_2 - Prot. Ingresso N.0029821 del 22/05/2026

[www.comune.roccastrada.gr.it](http://www.comune.roccastrada.gr.it)  
[info@comune.roccastrada.gr.it](mailto:info@comune.roccastrada.gr.it)  
[comune.roccastrada@postacert.toscana.it](mailto:comune.roccastrada@postacert.toscana.it)

Corso Roma, 8  
58036 Roccastrada (GR)  
Tel. 0564/561111 - Fax 0564/561205

P.I./C.F. 00117110536



## La Toscana attraverso le foto aeree

Scala 1 :400

668,294.3

4,762,273

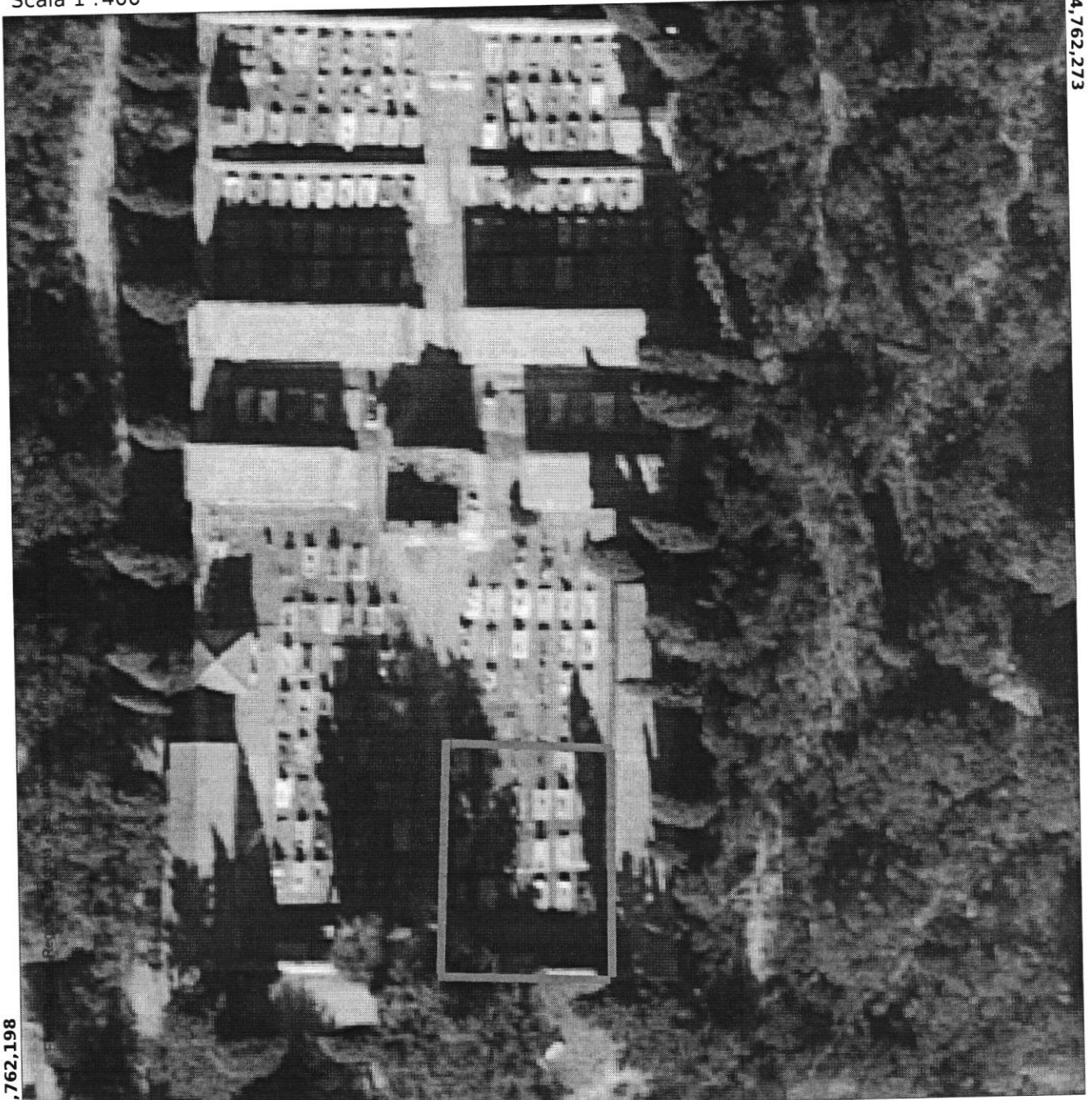

4,762,198

668,221.6

EPSG:25832

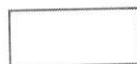

AREA IN OGGETTO PER L'ESUMAZIONE

|  |   |   |  |  |  |  |  |
|--|---|---|--|--|--|--|--|
| V<br>I<br>A<br>L<br>E<br>T<br>T<br>O<br><br>I<br>N<br>G<br>R<br>E<br>S<br>S<br>O | Zeno Guertini<br>1921-1999                      | Fauso Bernini<br>1949-2025                        | anni recenti (2023/2025)                               | anni recenti (2023/2025)                 | anni recenti (2023/2025)                             | anni recenti (2023/2025)                   | G<br>R<br>U<br>P<br>P<br>O<br><br>D<br>I<br><br>L<br>O<br>C<br>U<br>L<br>I |
|  | Petri Marcellina<br>1925-1986                   | Felice Bernardini Usceri<br>12/06/1901-06/06/1986 | Ticci Assalonia<br>1910-1985                           | Pennacchini Nio<br>27/01/1922-20/03/1985 | Matteuzzi Zelina (in Catoni)<br>1913-1985            | Luti Ferruccio<br>1896-1984                |  |
|  | Claudio Franchi<br>08/12/1941-05/05/1999        | Valda Galgani (vedova Brogi)<br>1916-1986         | Virginia Marra (in Bartolini)<br>13/10/1921-15/11/1986 | Buble Dindi<br>26/12/1909-17/10/1986     | Angela Ferretti (nei Frati)<br>01/05/1904-11/10/1986 | Santi Nerucci<br>06/07/1912-09/10/1986     |  |
|  | Maria Ticci Mantengoli<br>28/07/1935-07/08/2000 | Alfredo Mori<br>21/05/1910-12/03/1988             | Valerio Pasquini<br>27/02/1920-19/07/1987              | Bruno Cecchi<br>1919-1987                | Giuseppe Bianciardi<br>10/07/1898-09/05/1987         | Demetrio Turacchi<br>15/06/1905-18/03/1987 |  |
|  | Giovanni Bernardelli<br>1932-2022               | Grazia Mori<br>(date mancanti)                    | Adelma Mancianti<br>1936-2025                          | Argentina Tili<br>24/04/1902-18/06/1988  | Angiolino Tili<br>01/01/1905-24/05/1988              | Sergio Mori<br>14/05/1938-13/01/2017       |  |
| CAMMINAMENTO   |   |   | 1916-1972<br>Adelina<br>Donati<br>Pimpinelli           | 1885-1963<br>Ghino Nelli                 | (date mancanti)<br>Ignoto                            |  |  |



INGRESSO

nome cognome  
date n/m Esumazioni ordinarie possibili

nome cognome  
date n/m Esumazioni ordinarie eseguite (genn.26)

nome cognome  
date n/m Esumazioni ordinarie previste

### PLANIMETRIA PRIMO QUADRO A DESTRA (PARTE INFERIORE) DEL CIMITERO DI MONTEMASSI



## ESUMAZIONI ORDINANZE PREVISTE NEL CIMITERO DI MONTEMASSI

### Allegato B: elenco delle esumazioni previste / possibili

| Nr. | Nome e cognome defunto               | Data nascita - morte         | Esumazione                 |
|-----|--------------------------------------|------------------------------|----------------------------|
| 1   | Argentina Tilli                      | 24/04/1902-18/06/1988        | eseguita 08/01/2026        |
| 2   | Angiolino Tilli                      | 01/01/1905-24/05/1988        | eseguita 08/01/2026        |
| 3   | Adelina Donati Pimpinelli            | 1916-1972                    | possibile                  |
| 4   | Ghino Nelli                          | 1885-1963                    | possibile                  |
| 5   | Maria Ticci Mantengoli               | 28/07/1935-07/08/2000        | possibile                  |
| 6   | Alfredo Mori                         | 21/05/1910-12/03/1988        | possibile                  |
| 7   | Valerio Pasquini                     | 27/02/1920-19/07/1987        | possibile                  |
| 8   | Bruno Cecchi                         | 1919-1987                    | possibile                  |
| 9   | Giuseppe Bianciardi                  | 10/07/1898-09/05/1987        | possibile                  |
| 10  | Demetrio Turacchi                    | 15/06/1905-18/03/1987        | possibile                  |
| 11  | Claudio Franchi                      | 08/12/1941-05/05/1999        | possibile                  |
| 12  | <b>Valda Galgani (vedova Brogi)</b>  | <b>1916-1986</b>             | <b>PREVISTA 23/06/2026</b> |
| 13  | <b>Virginia Marra (in Bartolini)</b> | <b>13/10/1921-15/11/1986</b> | <b>PREVISTA 23/06/2026</b> |
| 14  | <b>Buble Dindi</b>                   | <b>26/12/1909-17/10/1986</b> | <b>PREVISTA 23/06/2026</b> |
| 15  | <b>Angela Ferretti (nei Frati)</b>   | <b>01/06/1904-11/10/1986</b> | <b>PREVISTA 23/06/2026</b> |
| 16  | <b>Santi Nerucci</b>                 | <b>06/07/1912-09/10/1986</b> | <b>PREVISTA 23/06/2026</b> |
| 17  | <b>Petri Marcellina</b>              | <b>1925-1986</b>             | <b>PREVISTA 23/06/2026</b> |
| 18  | <b>Felice Bernardini Uscheri</b>     | <b>12/06/1901-06/06/1986</b> | <b>PREVISTA 23/06/2026</b> |
| 19  | <b>Ticci Assalone</b>                | <b>1910-1985</b>             | <b>PREVISTA 23/06/2026</b> |
| 20  | <b>Pennacchini Ivio</b>              | <b>27/01/1922-20/03/1985</b> | <b>PREVISTA 23/06/2026</b> |
| 21  | <b>Matteuzzi Zelina (in Catoni)</b>  | <b>1913-1985</b>             | <b>PREVISTA 23/06/2026</b> |
| 22  | <b>Luti Ferruccio</b>                | <b>1896-1984</b>             | <b>PREVISTA 23/06/2026</b> |
| 23  | <b>Zeno Guerrini</b>                 | <b>1921-1986</b>             | <b>PREVISTA 23/06/2026</b> |



comune di  
**ROCCASTRADA**  
PROVINCIA DI GROSSETO

---

## **ORDINANZA SINDACALE N. 7 DEL 22/05/2026**

**OGGETTO: ORDINANZA SINDACALE DI ESUMAZIONE ORDINARIA DI NR. 12 SALME DAL PRIMO QUADRO DI INUMAZIONE A DX DEL CIMITERO DI MONTEMASSI E CHIUSURA TEMPORANEA AL PUBBLICO DEL CIMITERO DI MONTEMASSI**

### **IL SINDACO**

**VISTI** gli artt. 82 e 85 del DPR 285/1990 che attribuiscono al Sindaco i compiti di regolazione, in via ordinaria, delle esumazioni;

**VISTA** la Legge Regionale Toscana 31 maggio 2004, n. 29, e successive modificazioni, con particolare riferimento alle competenze comunali in materia di rotazione dei campi di inumazione e gestione dei resti mortali;

**VISTO** il vigente Regolamento Comunale di Polizia Mortuaria, approvato con Deliberazione C.C. n. 65 del 11.07.1996, e successivamente modificato con Delibere n. 90 del 10.10.1998 e n. 61 del 19.10.2002;

**RICHIAMATI** gli articoli 50 e 54, del T.U. 18 Agosto 2000, n. 267;

**VISTA** l'attuale situazione dei campi di inumazione nel cimitero di Montemassi, ove risulta limitata la disponibilità numerica di spazi da destinare ad eventuali possibili nuove inumazioni;

**ACCERTATO** che per molte delle salme sepolte nel primo quadro a dx del cimitero di Montemassi, così come si evince dagli allegati A e B della presente Ordinanza, sono già trascorsi oltre 10 anni dall' inumazione, e pertanto si può procedere con l'attività di esumazione ordinaria delle medesime, così come individuate dall'Ufficio Tecnico Comunale;

**RITENUTO** pertanto di dover provvedere alla verifica dello stato di mineralizzazione delle salme inumate;

**RILEVATO** che si rende quindi necessario, per motivi di igiene e salute pubblica, interdire l'accesso al pubblico nell'intera area del Cimitero durante il periodo di esecuzione dei lavori di esumazione;

#### **RICHIAMATO:**

- Il Regolamento Comunale di Polizia Mortuaria;
- Il D.P.R. n. 285/90;
- Il D.P.R. n. 254/03;
- La Legge n. 130 del 30.03.2001;
- Le circolari del Ministero della Sanità n. 24/1993, n. 10/1998;
- La L.R. Toscana n. 29/2004;
- Il D.P.G.R. Toscana n. 6/R/2004;

– La L.R. Toscana n. 52 del 20.11.2024;

**TENUTO CONTO** che l'Amministrazione Comunale di Roccastrada, con l'allegato B facente parte integrante della presente Ordinanza, rende nota la lista dei defunti di prossima esumazione che sarà esposta per 30 giorni all'albo pretorio e al cimitero comunale di Montemassi, così come disciplinato dal Vigente Regolamento Comunale di Polizia mortuaria e che le procedure di esumazione avverranno dopo l'avvenuta pubblicazione;

**DATO ATTO** che le operazioni cimiteriali in oggetto, inerenti le esumazioni ordinarie delle nr. 12 (dodici) salme indicate con stato "PREVISTA" nell'allegato B, verranno effettuate dall'Operatore Economico "Il Melograno Soc. Coop. sociale", con sede in Via dell'Agricoltura n. 417 di Follonica (GR), in qualità di affidatario dei servizi cimiteriali dell'Ente per il triennio 2026/2028 nei siti del territorio del Comune di Roccastrada;

**CONSIDERATO** che la conformazione plano-altimetrica del Cimitero di Montemassi, l'esiguità degli spazi di transito pedonale e la necessità di movimentare i mezzi meccanici d'escavazione dall'unico varco d'accesso non consentono di delimitare zone di sicurezza isolate e non comunicanti, rendendo di fatto impossibile la compresenza di visitatori esterni e maestranze di cantiere;

**RITENUTO** pertanto, per prevalenti ragioni di tutela della pubblica incolumità, igiene e sicurezza sui luoghi di lavoro ai sensi del D.Lgs. 81/2008, nonché per garantire il dovuto decoro e rispetto alle operazioni di recupero dei resti mortali, necessario disporre la chiusura totale temporanea al pubblico dell'intero cimitero per la durata strettamente necessaria all'esecuzione delle lavorazioni;

#### **DISPONE CHE:**

1. A partire dalle ore 08:30 del giorno **23 giugno 2026** avranno inizio le operazioni di esumazione ordinaria delle nr. 12 (dodici) salme sepolte nel primo quadro a dx del cimitero di Montemassi, individuate con lo stato "PREVISTA" all'interno della lista di cui al documento "allegato B";
2. L'U.O. 4 - Servizi Tecnici del Comune di Roccastrada curi la predisposizione dell'avviso alla Cittadinanza da affiggere nel Cimitero Comunale di Montemassi e all'albo pretorio per 30 giorni;
3. Durante le operazioni previste nel primo quadro a dx dopo l'ingresso, l'intero cimitero di Montemassi rimarrà chiuso al pubblico a partire dal giorno di inizio delle operazioni cimiteriali e fino ad ultimazione delle stesse, al fine di impedire l'accesso ai non addetti ai lavori e garantire la riservatezza delle operazioni di esumazione previste;
4. Gli spazi interessati dalle operazioni di esumazione siano opportunamente delimitati e protetti, per impedire l'accesso agli estranei e per garantire la riservatezza delle operazioni;
5. Nelle operazioni di esumazione sia adottata ogni cautela necessaria, onde evitare situazioni di disagio ai parenti dei defunti ed ai visitatori del cimitero, nel rispetto delle salme esumate;
6. Durante le operazioni, sia assicurata la presenza costante del custode cimiteriale.

#### **INVITA**

I familiari dei defunti presenti nel campo oggetto dell'esumazione a recarsi presso l'U.O. 4 – Servizi Tecnici negli orari di apertura al pubblico (martedì dalle ore 15.15 alle ore 17.45; mercoledì dalle ore 8.30 alle ore 13.00; giovedì dalle ore 8.30 alle ore 13.00 e dalle ore 15.15 alle ore 17.45), per disporre sulla eventuale futura destinazione dei resti ossei/mortali dei propri congiunti.

#### **INFORMA**

- L'operazione di esumazione ordinaria d'ufficio delle salme in oggetto non comporta oneri di scavo e di estrazione a carico dei congiunti;
- Rimangono a totale carico dei richiedenti le spese per le concessioni di eventuali nuovi manufatti (ossari, cinerari, loculi), per l'acquisto delle cassette di zinco/urne, per l'eventuale cremazione delle salme non consumate e per le relative operazioni di tumulazione, in applicazione delle tariffe per i servizi cimiteriali vigenti di cui alla Deliberazione di Giunta Comunale n. 72 del 08.08.2014;
- In caso di incompleta mineralizzazione, gli esiti dei fenomeni cadaverici potranno, a scelta dei congiunti:
  - Essere inumati nuovamente in apposita fossa per completare la mineralizzazione, ove dovranno permanere per un periodo di almeno 5 (cinque) anni;
  - Essere avviati a cremazione, previo assenso espresso dagli aventi diritto;
- In caso di completa mineralizzazione o di cremazione, le urne cinerarie e/o le cassette di zinco contenenti le ossa del defunto, potranno essere tumulate nel cimitero di Montemassi nei seguenti modi:
  - In celle ossario/cinerario, da acquisire in concessione o già in concessione;
  - All'interno di loculi/tombe/cappelle di famiglia (nei limiti dello spazio disponibile) già in concessione per altri congiunti;
- In caso di **disinteresse e/o irreperibilità** dei parenti, il Comune di Roccastrada provvederà d'Ufficio, decorso il termine di **6 mesi** dalle esumazioni, previa infruttuosa pubblicazione/comunicazione ai congiunti, a depositare nell'ossario comune i resti ossei pervenuti e, in caso di eventuale non mineralizzazione, alla eventuale nuova inumazione per ulteriori 5 anni o alla cremazione con successivo deposito nel cinerario comune all'interno del cimitero;
- Le spese per la concessione di manufatti (ossari - cinerari ecc) e per la tumulazione dei resti ossei/ceneri sono a totale carico dei richiedenti;
- La collocazione delle cassetine/urne in loculi o ossari dovrà avvenire entro 6 mesi dalle esumazioni, superato tale limite l'Amministrazione si riserva la disponibilità di procedere alla collocazione in ossario comune.

#### TRASMETTE

la presente ordinanza per opportuna conoscenza e competenza a:

- Prefettura di Grosseto;
- Dipartimento Prevenzione Azienda USL Toscana Sud-Est - sede di Grosseto;
- Responsabile del Servizio di Polizia Locale.

Documento firmato digitalmente ai sensi dell'art. 24 del D.Lgs. n. 82/2005 e depositato presso la sede del Comune di Roccastrada. Ai sensi dell'art. 3 del D.Lgs. 39/93 si indica che il documento è stato firmato da:

Limatola Francesco in data 22/05/2026

Francesco Limatola