

ALLA PREFETTURA DI BIELLA  
ALLA PROVINCIA DI BIELLA  
ALLA QUESTURA DI BIELLA  
AI CARABINIERI DI BIELLA  
AL COM. DEI CARABINIERI REGIONE PIEMONTE E VALLE D'AOSTA  
AL COMANDO PROVINCIALE VIGILI DEL FUOCO DI BIELLA  
ALLA CROCE ROSSA ITALIANA COMITATO REGIONALE  
ALLA CITTA METROPOLITANA DI TORINO  
SPETT.LE SOC. ADEOS GROUP S.C.S A R.L.  
ALL' ANAS CDG DCECT DIREZIONE OPERATION E COORDINAMENTO TERRITORIALE  
ALL' ANAS SPA DIREZIONE CENTRALE RELAZIONI ESTERNE  
AL CCISS  
ALLA SALA OPERATIVA NAZIONALE DI ANAS SPA  
ALLA SEGRETERIA STRUTTURA TERRITORIALE PIEMONTE E VALLE D'AOSTA  
ALL' UFFICIO RELAZIONI CON IL PUBBLICO COMP.LE  
SPETT.LE UFFICIO STAMPA ANAS  
ALL' UFFICIO TRASPORTI ECCEZIONALI COMP.LE  
A THOMAS BERTINOTTI  
A SERGIO GIRONDA  
A FRANCESCO POMELARI  
A VINCENZO SIRACUSA

## OGGETTO

**Gestione della viabilità - Regolamentazione della circolazione**

**\* Tratta SS 758 MASSERANO - MONGRANDO dal km 0+000 al km 24+460, alternativamente nelle due direzioni di marcia, Corsie: tutte Provvedimenti: restringimento carreggiata simmetrica**

Con riferimento all'oggetto, si trasmette l'Ordinanza n. **146/2026/TO**

### **Struttura Territoriale Piemonte e Valle D'Aosta**

Corso G. Matteotti, 8 - 10121 Torino - T [+39] 011573911 - F [+39] 0115162982  
Pec [anas.piemonte@postacert.stradeanas.it](mailto:anas.piemonte@postacert.stradeanas.it) - [www.stradeanas.it](http://www.stradeanas.it)

### **Anas S.p.A. - Gruppo Ferrovie dello Stato Italiane**

**Società con socio unico soggetta all'attività di direzione e coordinamento di Ferrovie dello Stato Italiane S.p.A. e concessionaria ai sensi del D.L. 138/2002 (convertito con L. 178/2002)**

Sede Legale: Via Monzambano, 10 - 00185 Roma - T [+39] 06 44461 - F [+39] 06 4456224  
Pec [anas@postacert.stradeanas.it](mailto:anas@postacert.stradeanas.it)

Cap. Soc. € 2.269.892.000,00 - Iscr. R.E.A. 1024951 - P.IVA 2133681003 - C.F. 80208450587

## ORDINANZA N. 146/2026/TO

### RESPONSABILE STRUTTURA TERRITORIALE

#### PREMESSO

Che la ADEOS GROUP SRL . con nota pec del 23/03/2026, ha fatto richiesta di emissione Ordinanza, per eseguire la manutenzione delle opere in verde

#### VISTO

Il D.Lgs emanato con D.L.gs. n. 285 del 30/04/1992 e s.m.i., che conferisce all'Ente proprietario della strada facoltà di stabilire con Ordinanza, obblighi, divieti e limitazioni di carattere temporaneo o permanente su ciascuna strada o tratti di essa e per determinate categorie di utenti, in relazione alle esigenze della circolazione ed alle caratteristiche delle varie strade; Il Regolamento di attuazione emanato con D.P.R. del 16.12.1992 n° 495 e successive modifiche e integrazioni con D.P.R. 610/96.Gli art. 5-6-7 del Nuovo Codice della Strada emanato con il D.Lgs del 30.04.1992 n° 282 sulla disciplina del traffico. Il D.M. del 10 Luglio 2002 contenente il "Disciplinare Tecnico relativo agli schemi segnaletici, differenziati per categorie di strada, da adottare per il segnalamento temporaneo "Il Decreto Interministeriale 22.01.2019 recante i "Criteri generali di sicurezza relativi alle procedure di revisione, integrazione e apposizione della segnaletica stradale destinata alle attività lavorative che si svolgono in presenza del traffico veicolare";Le lavorazioni si svolgono in presenza del traffico veicolare.

- La procura del 14/07/2025, repertorio n. 464

#### SENTITO

- Il parere favorevole Responsabile Area Gestione Rete
- Il parere favorevole Capo Centro

#### ORDINA

\* restringimento carreggiata simmetrica su SS 758 MASSERANO - MONGRANDO dal km 0+000 al km 24+460, alternativamente nelle due direzioni di marcia, su corsia di sorpasso, tutte le corsie a partire dal 24/03/2026 fino al 27/03/2026 nella fascia oraria dalle 07:00 alle 18:00; interesserà tutti gli utenti.

Tale delimitazione provvisoria al transito sarà resa nota apponendo la necessaria segnaletica di prescrizione, pericolo ed indicazione a termine del Codice della Strada emanato con D.Lgs. n. 285 del 30/04/119 s.m.i., del Regolamento di Attuazione di cui al D.P.R. 16/12/1195 n. 495 e s.m.i. del D.M. Ministero delle Infrastrutture e

dei Trasporti del 10/07/2002 e del Decreto del del 22/01/2019 "individuazione della procedura di revisione, integrazione e apposizione della segnaletica stradale destinata alle attività lavorative che si svolgono in presenza del traffico veicolare" (G.U.Serie Generale n.37 del 13.02.2019), a cura ed onere dell'Impresa ADEOS GROUP Società Consortile Stabile - SEDE LEGALE: Torino via Paolo Veronese n 218 CF 12217110019, che resterà unica responsabile per eventuali danni a persone e/o cose che dovessero verificarsi a seguito di mancanza, inefficienza o inadeguatezza delle segnalazioni necessarie, sollevando Anas ed il suo personale da essa dipendente da qualsiasi pretesa e molestia anche giudiziaria. Per la rimozione di eventuali anomalie o disservizi della segnaletica di cantiere, dovranno essere contattati i referenti dell'Impresa • Responsabile di cantiere: della ADEOS GROUP Società Consortile Stabile Motton Sig. Franco Michele 331 8829360 .E' fatto obbligo all'impresa ADEOS GROUP Società Consortile Stabile. di comunicare alla Sala Operativa Compartimentale di Torino (011.5739319) l'effettivo inizio e la fine delle limitazioni/lavorazioni di cui alla presente Ordinanza, di provvedere alla sorveglianza della suddetta segnaletica stradale, alla regolazione dei flussi veicolari con idoneo personale tecnico nell'eventualità del passaggio dei mezzi di soccorso o adibiti a particolare urgenze ovvero in caso di particolare intensità del traffico veicolare. Sarà altresì cura dell'Impresa garantire all'occorrenza, in caso di emergenze correlate ad avversi condizioni meteo comunicare alla Sala Operativa Compartimentale, la tempestiva rimozione del cantiere. E' fatto obbligo a chiunque osservare la presente Ordinanza.

**RESPONSABILE STRUTTURA TERRITORIALE**  
( ALDO CASTELLARI )

### TEMPI DI PERCORRENZA

Strada	Km iniziale	Km finale	Direzione	Corsia	Incremento tempi di percorrenza
SS758	0+000	24+460	crescente	corsia di sorpasso, tutte le corsie	10m

## TAVOLA 41

Segnaletica mobile a protezione di veicoli speciali impiegati per lavori, controlli, sondaggi e verifiche di rapida esecuzione su carreggiata a due corsie, chiusura della corsia di destra

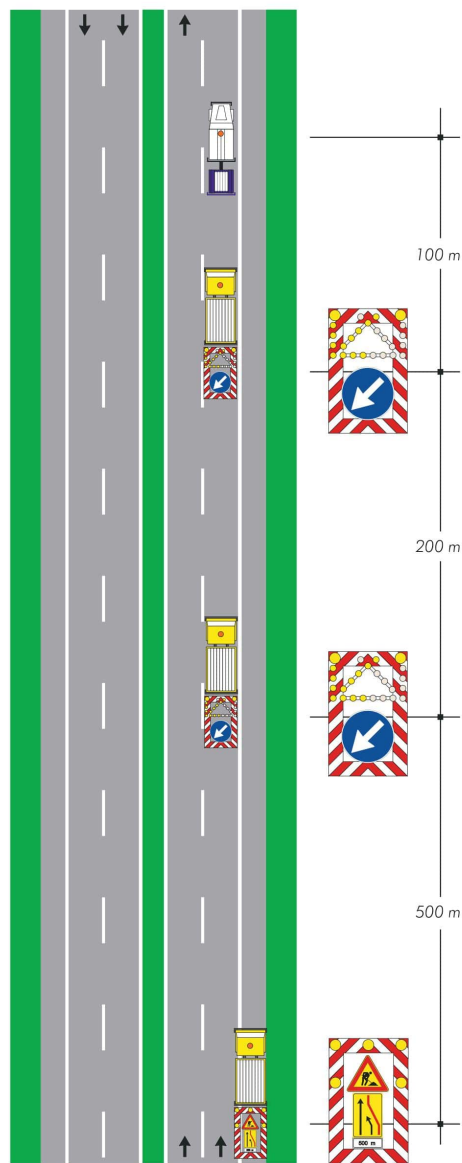

## TAVOLA 42

Segnaletica mobile a protezione di veicoli speciali impiegati per lavori, controlli, sondaggi e verifiche di rapida esecuzione su carreggiata a due corsie, chiusura della corsia di sorpasso

